

BioLink

Передовые Биометрические Решения

Биометрия признана экспертами самой перспективной технологией учета рабочего времени и контроля доступа. Эти функции интегрирует биометрическая система BioTime, которую применяют более 1250 предприятий в России и за рубежом с суммарной численностью сотрудников в 140 тысяч человек.

BioTime реализует самую надежную и распространенную технологию — идентификацию пользователей по отпечаткам пальцев.



BIOTIME: БИОМЕТРИЧЕСКАЯ СИСТЕМА УЧЕТА РАБОЧЕГО ВРЕМЕНИ И КОНТРОЛЯ ДОСТУПА

надежность, эффективность, безопасность

Превращайте время в деньги

Экономия 800 долларов в год на одного сотрудника — таков, по расчетам аналитиков консалтинговой компании Nucleus Research, эффект от применения биометрической системы учета рабочего времени.

Избавьтесь от рутины

В 5–7 раз сокращают затраты на учет рабочего времени компании-заказчики BioTime. Трудоемкие операции составления графиков, подсчета отработанных часов, консолидации общих данных полностью автоматизируются.

Всегда будьте в курсе событий

13 разных отчетов предоставляет система BioTime. В Вашем распоряжении — таблицы Т-13, отчеты по рабочим сменам, опозданиям, причинам отсутствия. Информация о присутствии/отсутствии сотрудников предоставляется в режиме on-line.

Получайте только достоверные данные

Отпечаток пальца нельзя потерять, забыть, одолжить, похитить. BioTime предоставляет Вам реальную информацию по каждому сотруднику, подразделению, компании в целом.

Действуйте масштабно

BioTime управляется централизованно. Данные по удаленным филиалам автоматически передаются в центральный офис, где консолидируются и формируют единые отчеты. Ограничения по числу пользователей — отсутствуют.

Извлекайте выгоду из интеграции

BioTime сертифицирована на совместимость с 1С:ПРЕДПРИЯТИЕ. Учет рабочего времени и контроля доступа быстро внедряется в CRM, ERP и другие корпоративные системы.

Испытайте BioTime на деле

Любой из многочисленных партнеров BioLink предоставит Вам полнофункциональную версию BioTime для бесплатного месячного тестирования.



Руководитель компании:

- освобождается от рутинных операций по контролю за соблюдением трудовой дисциплины персонала;
- получает полную информацию о соблюдении трудовой дисциплины;
- легко анализирует эффективность использования рабочего времени.

IT-директор:

- избавляется от проблем, связанных с восстановлением утерянных карт и жетонов;
- быстро дополняет и расширяет конфигурацию BioTime, не прерывая бизнес-процессов.

HR-менеджер:

- получает эффективное средство управления персоналом и его рабочим временем;
- располагает полными сведениями о недоработках, переработках, опозданиях, прогулах;
- отдает команды на автоматическое формирование общих и детализированных отчетов.

Начальник службы безопасности:

- использует функции разграничения доступа для контроля посещения особо важных объектов;
- в режиме on-line получает сведения о передвижении сотрудников и гостей по территории предприятия.

Главный бухгалтер:

- благодаря преимуществам биометрии убеждается в реальности сведений, предоставляемых в бумажных отчетах;
- минимизирует затраты на экспорт/импорт сведений о сотрудниках и отработанном ими времени из BioTime в 1С.



Пункт регистрации приходов/уходов BioTime Clock



Рабочее место охранника Watch Tower

■ Центральный офис

Бухгалтерия

- интеграция 1С и BioTime
- построение отчета Т-13
- расчет заработной платы

Центральный сервер BioTime

BioTime Manager

HR-менеджер

- занесение сотрудников в базу данных
- просмотр отчетов

BioTime Manager со сканером BioLink U-Match 3.5

Reception

- пункт регистрации приходов/уходов сотрудников

BioTime Manager со сканером BioLink U-Match 3.5

■ Удаленный офис

Reception

- пункт регистрации приходов/уходов сотрудников

Удаленный сервер BioTime

BioTime Clock со сканером BioLink U-Match 3.5

INTERNET
vpn-соединение

Удаленный офис

BioLink Finger Pass

Удаленный сервер BioTime

BioLink Finger Pass

- ограничение доступа терминалом на вход

- учет рабочего времени и контроль доступа терминалом на вход/выход

ЭФФЕКТИВНОЕ УПРАВЛЕНИЕ РАБОЧИМ ВРЕМЕНЕМ СОТРУДНИКОВ

Графики и отчеты

- в комплекте поставки фиксированные, сменные, гибкие, календарные графики, политики учета рабочего времени, перечень распространенных должностей;
- 13 отчетов и журналов: по компании в целом, структурным и территориальным подразделениям, отдельным сотрудникам;
- Т-13, учет рабочего времени, рабочие смены, приходы, уходы, опоздания, причины отсутствия.

Учет организационной иерархии

- формирование отчетов в соответствии со структурой компании управления внутри департаментов, отделы внутри управлений;
- разграничение полномочий руководителей структурных единиц по доступу к отчетным данным;
- в комплекте поставки стандартные профили менеджеров (администратор, оператор, инспектор, пользователь); дополнительная «тонкая» настройка ролей и соответствующих полномочий менеджеров.

Подтверждение присутствия на рабочем месте

- сотрудник в заданные интервалы сканирует зарегистрированный отпечаток пальца;
- периодичность регулярной идентификации определяется администратором BioTime.

Единое администрирование

- однократная регистрация пользователей в подсистемах учета рабочего времени и контроля доступа;
- незамедлительная трансляция информации о новом пользователе в удаленные филиалы, автоматическое размещение этих данных в памяти терминалов контроля доступа.

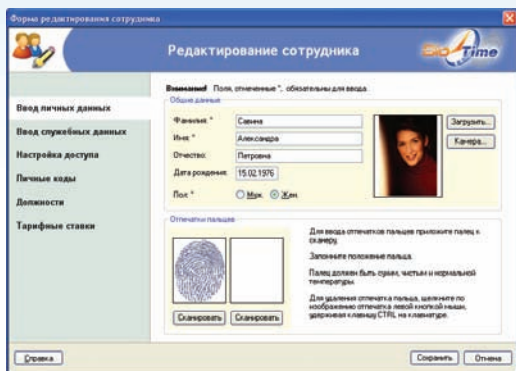

Личная карточка сотрудника



График работы сотрудника

НАДЕЖНЫЙ КОНТРОЛЬ ДОСТУПА

Запрет повторного прохода

- не зарегистрировав уход из помещения, нельзя получить право на вход (и наоборот);
- блокируются попытки обмана, когда, например, опаздывающий сотрудник пристраивается за коллегой, надеясь, что факт позднего прибытия останется незамеченным.

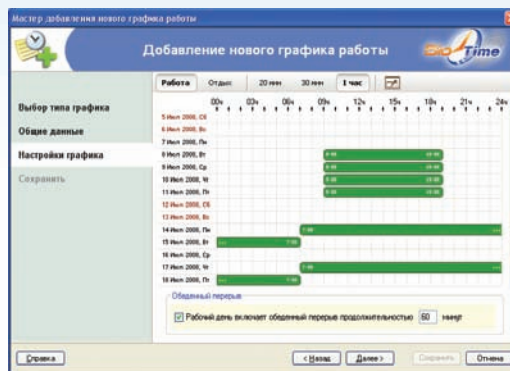
Усиленная защита важных помещений

- двухфакторная идентификация по отпечатку пальца и бесконтактной карте;
- безопасность кабинетов руководителей, серверных, хранилищ материальных ценностей.

Сигналы тревоги

- при попытках несанкционированного вскрытия или демонтажа терминала;
- при попытках доступа неавторизованных пользователей;
- по предъявлении «тревожного» пальца например, если сотрудника принуждают войти в защищаемое помещение.

Графики доступа

- рядовые работники могут входить в офис в фиксированное время например, с 9:00 до 18:00;
- доступ руководителей, сотрудников службы безопасности, системных администраторов круглосуточно.

Отказоустойчивость

- автономный режим работы терминалов контроля доступа и серверов BioTime в удаленных филиалах (при сбоях в локальной сети, внешних каналах связи);
- автоматическая передача данных, накопленных за время работы в автономном режиме, центральному серверу BioTime.

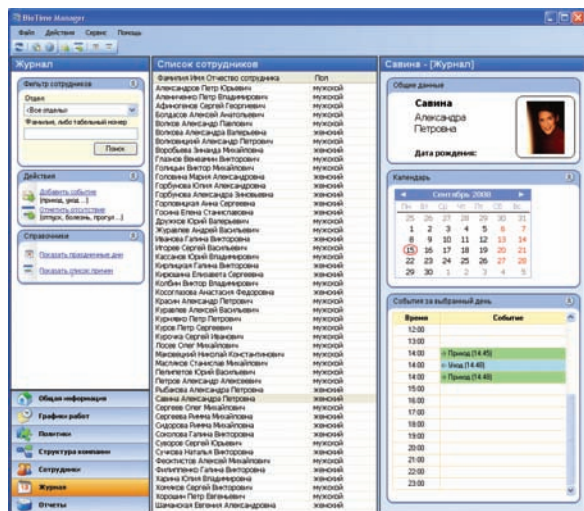

Администратор системы BioTime Manager

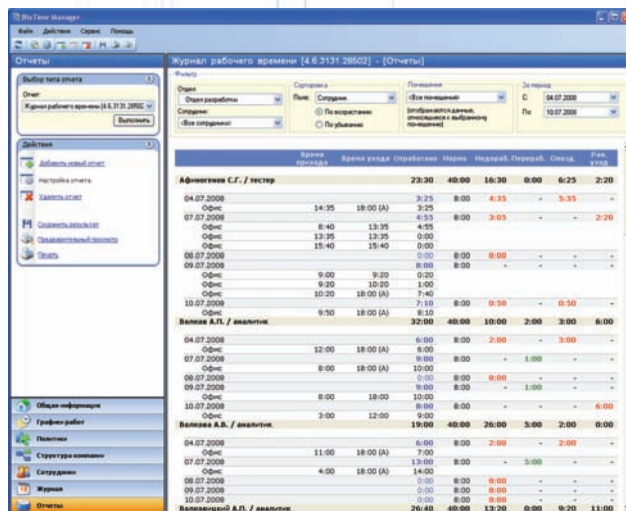

Журнал рабочего времени сотрудников

Разнообразие аппаратных средств



Терминал контроля доступа
BioLink FingerPass NEO

С системой BioTime поставляются сканеры отпечатков пальцев и терминалы контроля доступа, реализующие самую совершенную и наиболее эффективную технологию — оптическое сканирование.

Биометрические терминалы поддерживают Ethernet, Wiegand, RS-232/485 и идентифицируют пользователей по отпечаткам пальцев, бесконтактным картам, PIN-коду.



Терминал контроля доступа
BioLink FingerPass IC



Офисный USB-сканер
BioLink U-Match 3.5

ДОВЕРИЕ ВЫБОР РЕЗУЛЬТАТ



АВМ Спорт — лидер рынка спортивной индустрии, главный поставщик футбольной экипировки в России. Сергей ВОРОБЬЕВ, генеральный директор: «BioTime учитывает время всех работников "АВМ Спорт" (включая генерального директора). В частности, системой пользуются сотрудники торговых залов, складов, отделов маркетинга и дизайна и управленческих подразделений. Менеджеры компании, представляющие службу персонала, бухгалтерию, IT-службу, оценили разнообразие отчетов, автоматически формируемых BioTime и возможности оперативного (практически в любой момент) получения информации о сотрудниках, присутствующих и отсутствующих в офисах».



АВТОБАМ — ведущий специализированный технический центр по дооснащению автомобилей иностранного и отечественного производства. Елена ЖДАНОВА, заместитель генерального директора по кадрам: «Внедрению BioTime предшествовало разъяснение персоналу преимуществ биометрии и автоматизированного учета рабочего времени. Сотрудники приветствовали внедрение биометрической системы, позволившей эффективно учитывать их рабочее время и, соответственно, полностью отражать эти сведения при начислении зарплаты».



ОЛДИ — крупнейший ритейлер на компьютерном рынке России. Александр СТЕПАНОВ, помощник системного администратора: «В нашей компании системой BioTime пользуются сотни сотрудников от уборщиц до руководителей. Особенно удобны графики и отчеты BioTime, удачно отражающие специфику работы различных категорий сотрудников (в том числе временных)».



БАНК ТОРГОВОГО ФИНАНСИРОВАНИЯ — специализируется на обслуживании внешнеэкономической деятельности российских и зарубежных фирм, экспортном и предэкспортном финансировании, кредитовании импорта. Алексей ПОНИКЛЕНКО, начальник Отдела информационной безопасности: «Интеграция учета рабочего времени и контроля доступа, реализованная в системе BioTime, позволила еще более повысить уровень безопасности и эффективность управления персоналом банка (а это более 300 человек). Банк продолжает наращивать численность пользователей BioTime и количество офисов и помещений, доступ в которые защищают терминалы BioLink FingerPass».